



ESKİŞEHİR OSMANGAZI ÜNİVERSİTESİ
Mühendislik Mimarlık Fakültesi
İnşaat Mühendisliği Bölümü

1514x7640 Betonarme II, Yaz Okulu ara sınavı, 29 Temmuz 2013, Saat 14:00

Öğrenci Adı/Soyadı:

No:

Zemin+bir kattan oluşan iki katlı konutun kat planları ve şematik bir kesiti verilmiştir. Yapının +315 kotuna ait kat kalıp planını çiziniz.

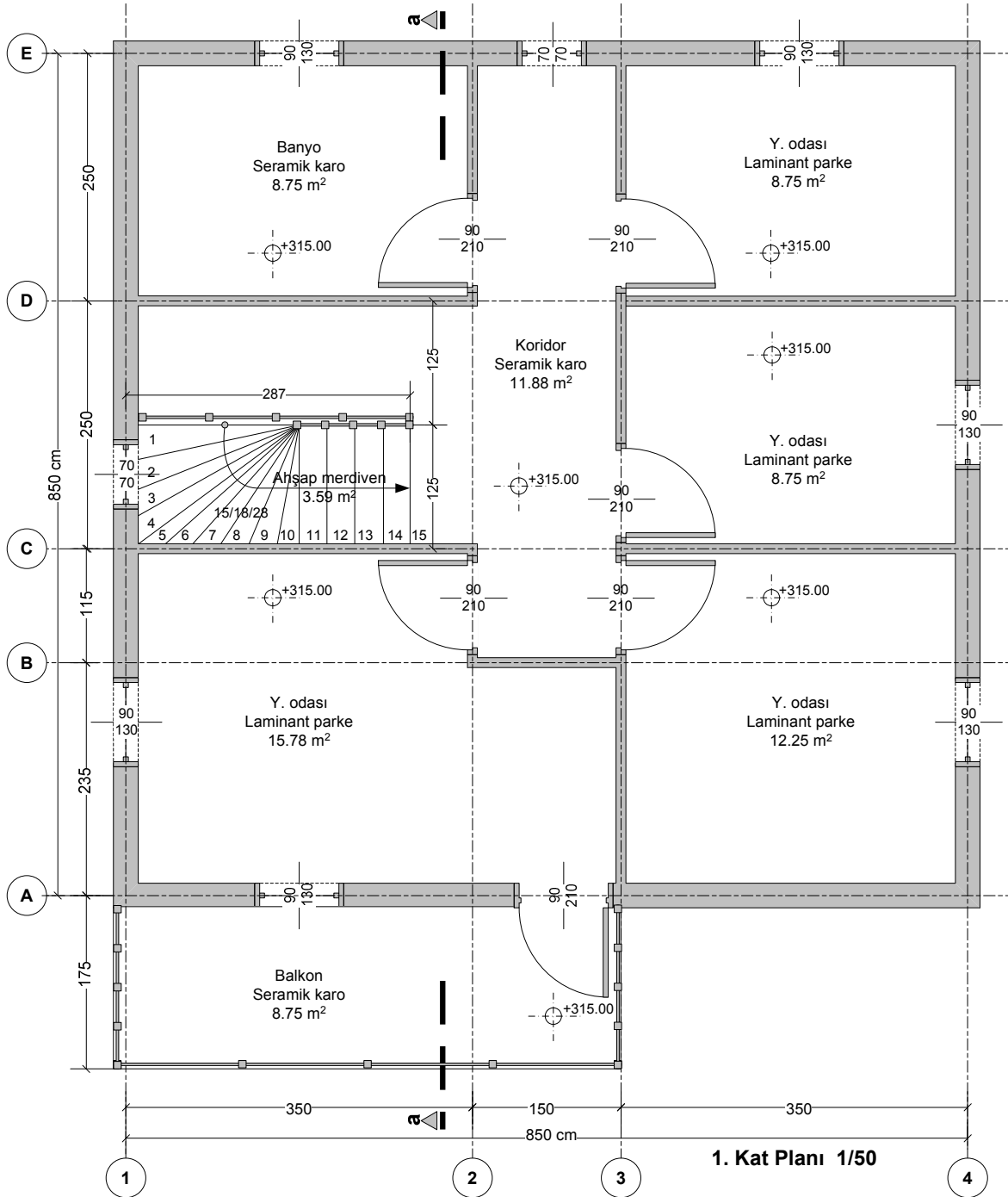

1. Kat Planı 1/50

Öğrenci kimliklerinizi kontrol için hazırlayınız

Süre 110 dakika, notlar ve kitaplar açık

Gözcülere soru sormayınız, ilk 30 dakika içinde sınavdan çıkmayınız.

Adınızı, numaranızı soru ve cevap kâğıdına kısaltmadan yazınız. Çizimleri özenli yapınız, renkli kalem kullanmayınız. Ekli bir adet cevap kâğıdı dışında başkası verilmeyecek, soru kâğıtları da geri toplanacaktır.

Telefonunuzu kapatarak, kaldırınız.

Başarılar, Prof. Dr. Yunus ÖZÇELİKÖRS, Prof. Dr. Ahmet TOPÇU

