

1514x7640 Betonarme II, 1. Ara sınav, 22 Ekim 2007, Saat 18:00

Zemin+3 normal kattan oluşan betonarme bir öğrenci evinin kat planları ve bir şematik kesiti verilmiştir. Yapının normal kat kalıp planını hazırlayınız.

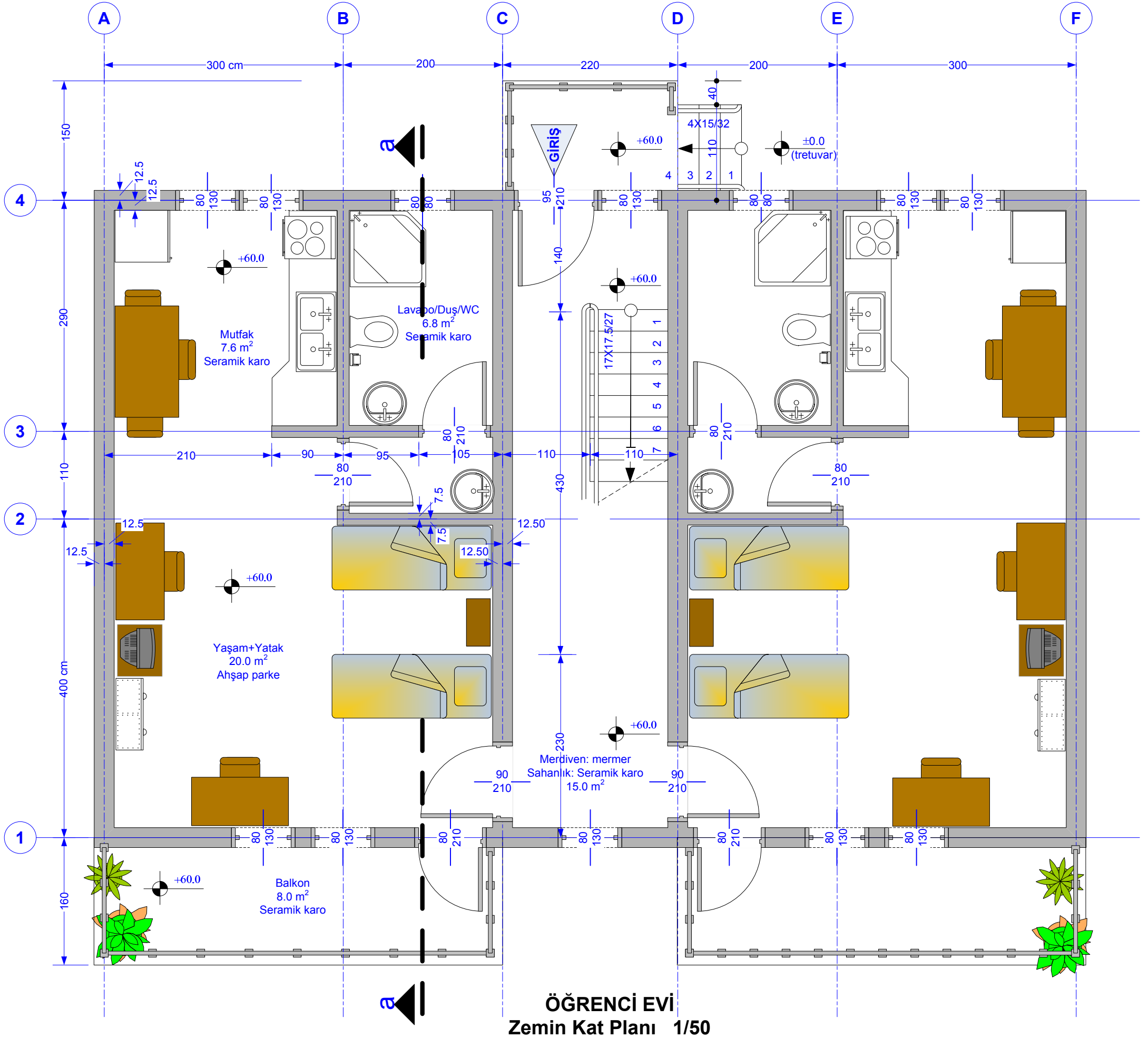

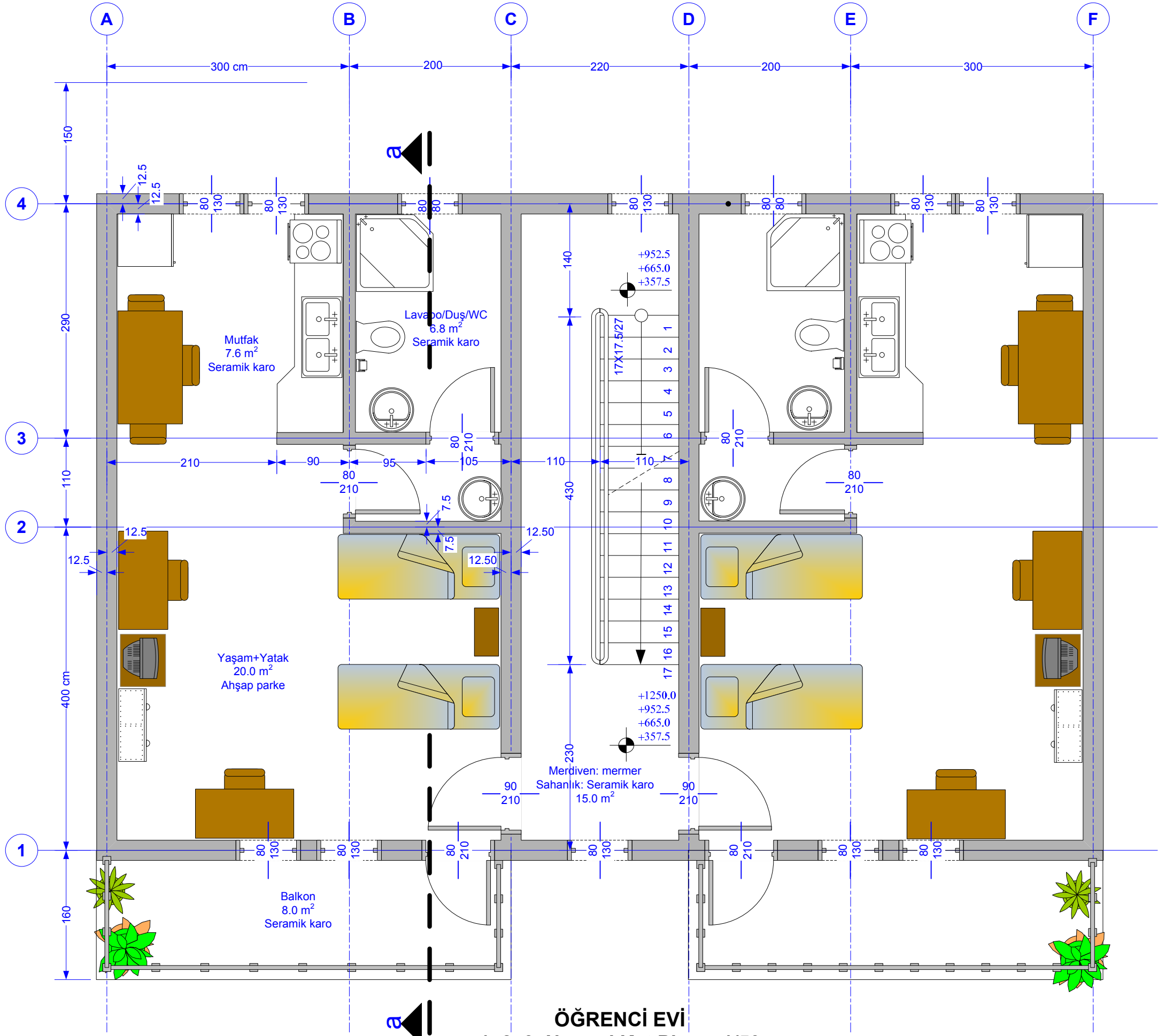

ÖĞRENCİ EVİ
1. 2. 3. Normal Kat Planı 1/50

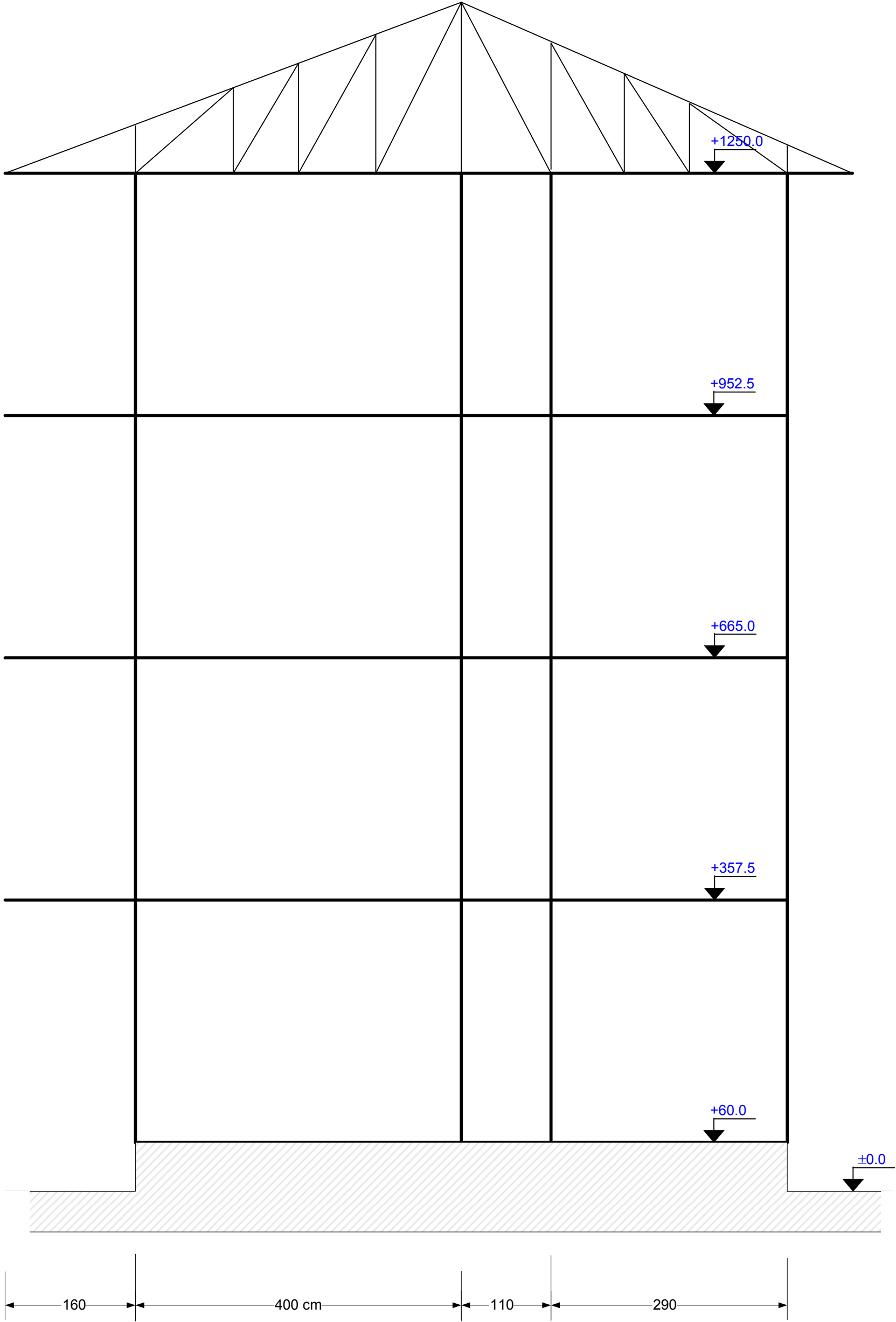

a-a Kesiti 1/50

Süre 120 dakika, notlar ve kitaplar açık
Gözcülere soru sormayınız, ilk 30 dakika içinde sınavdan çıkmayınız.
Adınızı, numaranızı kısaltmadan yazınız. Çizimleri özenli yapınız, renkli kalem kullanmayınız.
Ekli bir adet cevap kâğıdı dışında başkası verilmeyecektir.
Telefonlarınızı kapatarak, kaldırınız.

Başarılar, Prof. Dr. Ahmet TOPÇU